NUS National University of Singapore

Source: *Tamil Murasu*, p2
Date: 3 May 2022

ஆய்வுக் கூடங்களில் வளர்க்கப்படும் பவளப் பாறைகள்

சிங்கப்பூரில் அழிந்துவரும் பவளப் பாறைகளுக்குப் புத்துயிர் கொடுக்கும் முயற்சியாக விஞ்ஞானிகள் இவற்றை ஆய்வுக் கூடங்களில் வளர்க்கத் தொடங்கியுள்ளனர். டாக்டர் லயனல் இங் உள்ளிட்டோரைக் கொண்ட சிங்கப்பூர் தேசிய பல்கலைக்கழகத்தின் குழு இந்த முயற்சியில் இறங்கியுள்ளது. இது வெற்றிகரமான முடிவுகளை அளித்தால் பிற்காலத்தில் பவளப் பாறைகளுக்குப் புத்துயிர் கொடுக்கும் முயற்சிகள் மேம்படலாம் என்று தெரிவிக்கப்பட்டுள்ளது. இந்த பவளப் பாறை ராஃபிள்ஸ் கலங்கரை விளக்கத்தின் அருகே உள்ளது.

படம்: தேசிய பூங்கா கழகம்

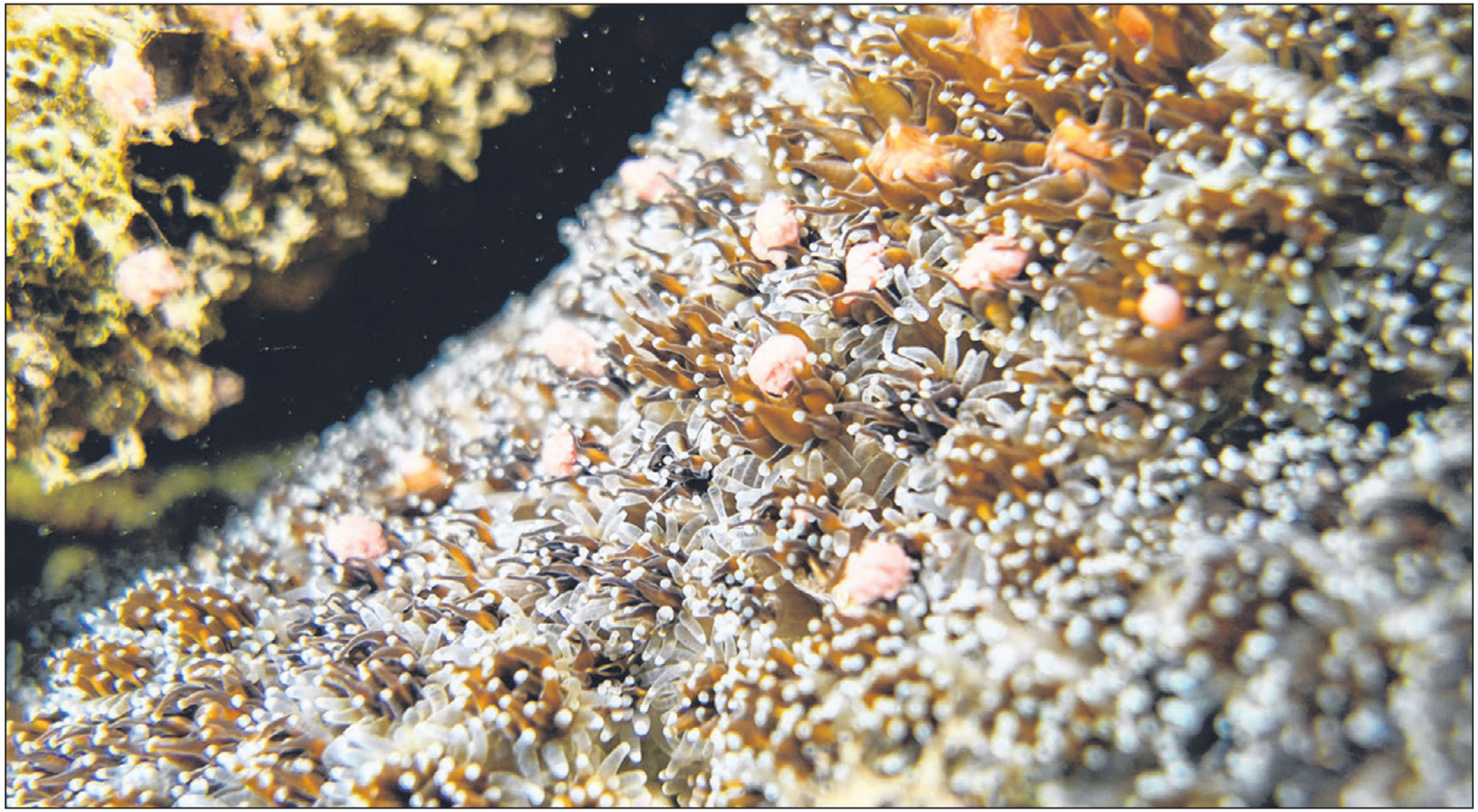

Source: Tamil Murasu © SPH Media Limited. Permission required for reproduction.